

# KUMAMOTO & ASO - 熊本 & 阿蘇 -

## 熊本県はどんな場所？

- ・日本の西部、九州地方にあり、九州で福岡の次に大きな県です！
- ・熊本城や阿蘇、天草といった日本を代表する観光地があります！



## 阿蘇はどんな場所？

- ・熊本国際空港から車で30分！
- ・阿蘇山や草原が綺麗で、日本を代表する観光地です！
- ・野菜やアパートの家賃が安い！
- ・人が優しく、困ったことがあったら助けてくれます！
- ・静かな環境で、勉強に集中することができます！



# CAREER AFTER GRADUATION - 就職 -

- 40社以上のパートナー会社が授業をサポート。企業の方が教えに来ます。本当に役に立つスキルが学べる！
- 企業でのインターンシップを行い、会社で技術を学び、成長できます。就職先とのマッチングもおこないます。
- ビジネスマナーや面接トレーニング、日本語の授業もおこない、就職活動のサポートをします。



3つのサポートでIT企業やホテル・旅館への就職を目指す！！

<p>ヒューマンテクノシステムホールディングス</p>	<p>セキュアスカイ・テクノロジー</p>	<p>システムフォレスト</p>	<p>ローカルベンチャールーム</p>	<p>阿蘇内牧温泉 蘇山郷</p>	<p>一般社団法人南阿蘇村観光局</p>	<p>黒川温泉 黒川温泉観光旅館協同組合</p>	<p>御客屋旅館</p>
<p>熊本計算センター</p>	<p>ソフトウェアビジョン</p>	<p>テクノクリエイティブ</p>	<p>アジアマーケティング</p>	<p>JR九州ホテルズ</p>	<p>ホテル日航熊本</p>	<p>和 九楽館里の湯 和らく</p>	<p>東急リゾート&amp;ステイ</p>

〇〇 years later... 自分の国でビジネス！ マネージャーにPromotion！

# TUITION & SCHOLARSHIP - 学費と奨学金 -

30~50万円を減免する奨学金制度があります！

学費 (がくひ)	ITソリューション学科・グローバルITビジネス学科	
	1年次	2年次
入学金 (にゅうがくきん)	100,000 円	-
授業料 (じゅぎょうりょう)	700,000 円	700,000 円
教材・教具費 (パソコン支給、教科書代など)	200,000 円	200,000 円
<b>在外学生特別奨学金 (とくべつしょうがくきん)</b>	<b>-200,000 円</b>	<b>-</b>
<b>国際学生特待生 (こくさいがくせい とくたいせい)</b>	<b>-150,000 円</b>	<b>-150,000 円</b>
<b>合計 (ごうけい)</b>	<b>650,000 円</b>	<b>750,000 円</b>

せい かつ ひ

## LIVING COST - 生活費 -

家賃も生活費も安い！ 勉強に集中できる！

学校がある熊本県の阿蘇は、東京や大阪など大都市と比べて学生寮や

食費など生活費が安いので国際学生にも住みやすい場所です。

夏休みや春休みの観光シーズン、頑張っておアルバイトをすれば

月平均で9~13万円のお給料をもらえます。

まいつき せいかつひ 毎月の生活費	
やちん 家賃	7,000 円
でんきだい ガス・電気代	7,000 円
しょくひ 食費	20,000 円
けいたいでんわ 携帯電話	5,000 円
ざっぴ その他 雑費	5,000~10,000 円
ごうけい 合計	約 45,000~50,000 円

大学に行くよりも、早く、安く、就職ができる！

	IICA
2年間の学費合計 (がくひごうけい)	1,400,000 円
2年間の生活費 (せいかつひ)	1,200,000 円
<b>2年間の合計 (ごうけい)</b>	<b>2,600,000 円</b>

	東京の4年制大学 目安
4年間の学費合計 (がくひごうけい)	3,500,000 円
4年間の生活費 (せいかつひ)	4,800,000 円
<b>4年間の合計 (ごうけい)</b>	<b>8,300,000 円</b>

## LIFE in ASO - 寮やアルバイト -

学校の近くに学生寮があります。1ヶ月7000円で住むことができます。

\* 2人1部屋の場合

学生寮から学校までは、スクールバスで通学可能です。

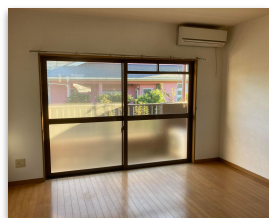

学校周辺には、ホテルや旅館、コンビニがあります。他にも農家さんのお手伝いなど、様々なアルバイト先があります。学校がアルバイトの紹介もします！

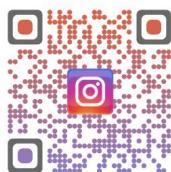

check here for more information

