ဂျပန်နိုင်ငံတွင် ပညာသင်ယူနိုးဘဝရဲ့ လမ်းကိုဖောက်ကြာ စို့.

ဖုရုအိုက [မြို့] မိတ်ဆက်

ဖုရုအိုက[မြို့] ဟာ ဆို့ရင် လက် ရှိ လူဦးရေ ၁၅သိန်း အထက် အထက် ၊ ဂျပန်နိုင်ငံ အနောက် ပိုင်း ရဲ့ [မြို့] တော် [ကြီး၊ မြစ် ပြီး တော့ အာရှ နိုင်ငံ များ ကို ဆက် သွယ် ပေး ထား တဲ့[မြို့]လေ[မြစ်ပါတယ်။ စီးပွားရေး ယဉ်ကျေးမှု၊ တို့ကော် မာလဲ ထိုးတက်မှု ရှိလို့ ကျေးရွာ [ပည်နယ်ရဲ့ [မြို့] တော် [ကြီး ဝ[မြစ်ပါတယ်။ ဖနောက်[ပြီး ကနေ့သွယ်ရေလိုမျောလဲ အာရေတိုက် ရဲ့ ဝင်ပေါက် တစ်ခု အ[မြစ် ရပ် တည် လာ တဲ့ ဖုရုအိုက [မြို့] ဟာ ခေသလွင်း အစဉ် အလာရှိ သယိုင်း ရှိ [ပြီး တော့ ၂၀ရာ ရနှစ် အရေတိုက် ရဲ့ [မြို့ တော် ၊ နိုးနေ့ခေသလယ် ရာ [မြို့ တော်တစ် ရပ် လဲ [မြင်ပါတယ်။ တစ်နှစ် ဝဘာရနှစ် ၁၆ဘီလီယာက် ရှိ[ပြီး လုံ[မြဲ[ပြီမိခရမ်းကာ သွားလာခရေ လဲ အစဉ်ရပ်တဲ့ ဖုရုအ ဝ[မြစ်ပါတယ်။ ဖနောက်တစ်ရ က ဖုရုအိုက[မြို့ ဟာကျောင်း[မြို့ တော် တစ် ရ အ[မြစ် လဲ ထင်ရား ပါ တယ်။ အစိုးရကျောင်း[မြို့ ကျောင်းအရားသားကျောင်း ၊ တက္ကသိုလ်၊ အချိန်ပိုတိတ္ကသိုလ်၊ နည်းပညာကျောင်းများ လဲ ပေါများ [ပီး ဂျပန်နိုင်ငံရဲ့ ပညာတော် ကျောင်းသား များ [မှား သော [မြို့ ဒုတိယ ချိတယ်ပါတယ်။

ဖုရုအိုက(ဖုကိုအိုက)

福岡市は現在人口150万人以上、西日本の中枢都市で、アジアの拠点都市としても発展しています。経済・文化の両面で大きく発展を続ける日本の主要都市で九州最大の都市です。
また、古くから大陸貿易で栄えてきたアジアの窓口である福岡市は、地理的にも歴史的にもつながりが深く、21世紀のアジアの拠点として世界に開かれた国際交流都市でもあります。年間平均気温は15～16℃くらい、しかも治安が良好で、交通も便利です。便利で住みやすい街-福岡のもう一つの顔は学園都市であることです。国・公・私立大学、短大、専門学校も多く、留学生の数でも、福岡は日本全国で2番目に多くなっています。

Shopping Mall "Canal City-Hakata"

Baseball Stadium "YAHOO! JAPAN DOME"

City-Centre Tenjin, Fukuoka

Hakata Port

တိုကျိုကျောင်း မိတ်ဆက်

YUSHU FOREIGN LANGUAGE ACADEMY တိုကျို နိုဟွန်းဘရိုကျောင်း ဟာ ဂျပန်နိုင်ငံ ရဲ့ ဝေတို မှာ တည် ရှိ[ပြီး တော့ ဧရိုး အလို့ ဇ[မှာ ရေလာက် တဲ့ နီဟွန်းဘရို ဇနရမှာ တည်ရှိပါတယ်။
နီဟွန်းဘရို ဟာ ဆို ရင် ငါး[မြို့ နယ် လမ်း မ[ကြီး ရဲ့ ထိုမှတဲ့မှာ ရှိ ပြီး လက်ရှိ နိုင်ငံ အနှံ့ သွား ရောက် နိုင် တဲ့ အ[မှန် လမ်း မ[ကြီး ရှိ တဲ့ ဇနရာ ဝိ[မှစ် ပါ တယ်။
အဲဒီလို ဇနရာ မျိုး မှာ တည်ရှိ တဲ့ နီဟွန်းဘရိုမှာ ဆို ရင် ၊ အဆင့်[မှင့်ရေး[ကြီး တေ့ ရှိ တဲ့ ဂင်းကျိ[မြို့ ၊ ဂျပန် အ[ကြီး ဆုံး သုတ္တုတိုး[ကြီး [စုစ် တဲ့ တိုကျို သုတ္တာ [ကြီး ၊ ဇကရက် နန်းဆောင် နဲ့ အာဟာဘရမ်[မှု ၊ ချိသ [မြို့ ၊ ယိုကိုဟားမား၊ ဆိုင်အီတာမ်[မှု ၊ အရေ့ တဲ့ ကန်းတို့ (အထက်ပိုင်း) [မြို့ [ကြီး ၊ တေ့ အ[မြင့် ၊ ဟာနိုးလေဆီပ ၊ နာရီတာလေဆီပ် တို့ကို သွား လာခရေ မှာ လဲ အလွန် အဆင်[မြေ တဲ့ ဇနရာ မှာ တည် ရှိပါတယ်။
နီဟွန်းဘရိုဟာ ဂျပန် နိုင်ငံ [စစ်ပေမယ့် အ[ကွား နိုင်ငံက နိုင်ငံသား များ လဲ အများ အ[ကွား ဇနလိုင် ဇနတဲ့ ဇနရာ တစ် ရ လဲ [စစ်ပါတယ်။
ဇနာက်[ပြီး [မြို့ လည် ဝေါင် [စစ်ပေမယ့် တိတ်တိတ် ဆိတ်ဆိတ် ဇနရာ တစ် ရ [မှစ်တဲ့ အတွက် ပညာတော် သင် ကျောင်း သားများ ပညာသင်[ကြား ရန် ဇနရာကောင်းလဲ [စစ်ပါတယ်။

九州外国語学院-日本橋校は、日本の中心地であり、出発点ともいえる日本橋に位置しております。
日本橋は五街道の起点でもあり、現在では全国につながる鉄道の起点でもあります。そのような背景を持つ日本橋の近くには日本有数の高級商店街である銀座、日本最大のターミナル駅である東京駅、皇居や秋葉原などに近く、千葉・横浜・埼玉など関東圏の主要都市のほか、羽田・成田空港ともアクセス性に優れております。日本橋は、日本に限らず、世界中から多くの人々が集まる土地です。
また、都心の中にもかかわらず、静謐なため、留学生が勉強に集中する事が出来る最適の場所です。

ကျွန်တော်တို့ ကျောင်း ကိုရွေးချယ်ကြတဲ့ အကြောင်းပြချက် 私が九州に決めた理由

အကြောင်းပြချက် A

နာယည်ကြီးတက္ကသိုလ်၊ပင်လုံနှင့်အောင်ချက်ကောင်းမြင်း

超一流大学への進学実績がある

အကြောင်းပြချက် B

နာယည်ကြီးဆရာများ အများအကြားမျိုးမြင်း

高学歴・優秀な教師が多い

အကြောင်းပြချက် C

အချိန်မိုင်းအလုပ်သမားအရေကိန်များများမြင်း

生活しやすい環境でアルバイト情報が豊富

အကြောင်းပြချက် D

ထိပေရက်တဲ့ထောက်ပံ့ရေးများမြင်း

充実した課外活動がある

အဆောင် သို့ ရောက် ရှိ၊ နှင်း

အခန်းကို လေ့လာ

ပညာတော် သင်[မှင်းရဲ့အကျိုးနေ့နက်တစ်ခု အချိန်ပိုင်းအလုပ်

အထုပ်အပိုးများစောင့်နေသည်

အချိန်ပိုင်းအလုပ်မိတ်ဆက်ပွဲ

ဘသင်ခန်း[ပင်ပလုပ်ဆောင်ချက်များ

Extra curriculums

YAMAKASA ပွဲကိုလေ့လာ[မှင်း

Fukuoka school

ACCESS

812 - 0035 Fukuokakenfukuokashi Hakata-ku
Nakagofuku-chō 2 - 1 kyū soto biru

ဖုရုအိုက[မြို့အ[မှန်လမ်း ဂေါဒရုမမျိ အိုင်စီ ကာဒြင့် ၂၁နှစ်
JR ဝ[မြအောက် ရထား ဂေါဒရုမမျိ ဝ[မြ[ကျင်ဘမ်နှစ်
JR ဟာကတဘူတာ ကာဒြင့် ၆မိနှစ်
နီရိုတဲစွတ် ဘတ်စ် ဂေါဒရုမမျိ ဘတ်စ်စတန်း ဝ[မြ[ကျင် ၃ မိနှစ်

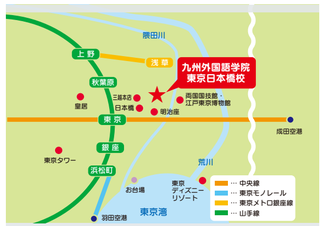

ACCESS

okyo ,Shinjuku Chuoku Nihonbashihamacho 1-5-13

[မြို့ရထား ရင်းမျူရလိုင်း ဟာမချော ဘုတာကနေ ဇြေလျင် ၃မိနှစ်
[မြို့ရထား အာဝရလိုင်း အရှေ့နီဟွန်းဘရိုဘုတာ ဇြေလျင် ၇မိနှစ်
[မြို့ရထား ရင်းမျူရလိုင်း ဘရရောရောကိုရာမဘုတာ ဇြေလျင်၉မိနှစ်
အမှတ်၆ အ[မှန်လမ်း မ,ကိုကျိုးဟာမချော ထွက်ပေါက် ၆မိနှစ်
ဂျပန် နိုင်ငံတွင် ပညာသင်[ပြီး ဘဝရဲ့ လမ်းကို ဖေါက်[ကြစို့.

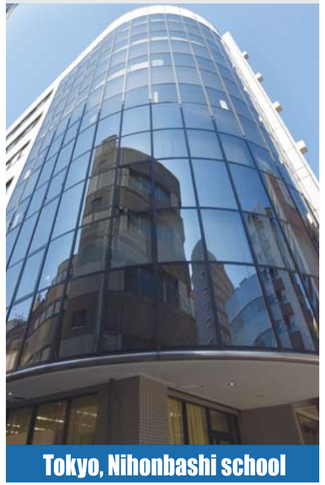

Tokyo, Nihonbashi school

◆法務省告示校 ◆日本語教育振興協会認定校

九州外国語学院

Kyushu Foreign Language Academy

■福　岡　校　〒812-0035　福岡市博多区中呉服町2-1　TEL +81-92-273-1511
FAX +81-92-273-1522
■東京日本橋校　〒103-0007　東京都中央区日本橋浜町1丁目5-13

お申込みは右記アドレスから　http://www.kfla.jp　九州外国語学院　検索

ホームページ

大学・大学院進学予備教育有名校

World Rank13	The University of Tokyo 東京大学	13人
World Rank72	Tohoku University 東北大学	39人
World Rank16	Kyoto University 京都大学	10人
World Rank132	Nagoya University 名古屋大学	25人
World Rank43	Osaka University 大阪大学	24人
World Rank188	Hokkaido University 北海道大学	33人

World Rank 401-500	Sophia University	20人
World Rank 401-500	Keio University	8人
	Sophia University	16人
	Yokohama National University	23人
	University of Tsukuba	12人
World Rank 401-500	Tokyo Institute of Technology	10人
	Chiba University	10人
	Kobe University	14人
	Ochanomizu University	10人
	Hiroshima University	43人

大学のランキングはCWUR世界大学ランキングによる。
福岡校全体実績(全国籍)2017年8月28日現在

World Rank92	Kyushu University 九州大学	261人
	大学院外国留学生合格者数	日本一
	7 Former Imperial University in Japan 七つ旧帝大	405人
	大学院外国留学生合格者数	日本一

TUN MYO WIN
2017年7月入学

Myanmar

မင်္ဂလာပါ ကျွန်တော် ထွန်းမျိုးဝင်းပါ ဟော်လန်မြို့ စာတိ မြြစ်ပါတယ်။ ရန်ကုန်မြို့မှာရှိနေတဲ့ ဆရာမဒေါ်ယေယုလိုင်ရဲ့ ပိတိုရိုကျောင်းနဲ့ ဒီဂျပန်နိုင်ငံ ဇုရုအိုကမြို့ကိုရောက်ရှိလာခဲ့ပါတယ်။ ပိတိုရိုကျောင်းရဲ့ ဆရာမဒေါ်ယေယုလိုင်ကိုလဲ အရမ်းကျေးဇူးတင်ပါတယ်။ ကျွန်တော် ဂျပန်နိုင်ငံ ဇုရုအိုကမြို့,ကိုရောက်တော့ တစ်ခါမှ မထေ့,မမြင်ဖူးခဲ့ ဇုးတဲ့,မြင်ကွင်းကို ထေ့,ခဲ့ရပါတယ်။ အရမ်းကို စိမ်းလန်းစိုပြေနေတဲ့မြို့,မြစ်ပြီး ပင်လယ်ကမ်းစပ်နီးနေတာအပါ အရမ်းကို သာယာလှပပါတယ်။ ကျောင်းရောက်ပြန်တော့လဲ ကျေ,ပျင်:ကဆရာ ဆရာမတွေ ရဲ, ဆက် ဆံ မှု လဲ အရမ်:ကို အား:ကျမိခဲ့,တယ်။ ဆရာ ဆရာမတွေက စိတ်သဘောထား:ကောင်း:ပြီး နှာလည်မှု အပြည့် အဝရှိတဲ့ ဆရာတစ်ပါးတွေပါပဲ။ ကျောင်းမှာစာသင်ပြန်တော့လဲ ဆရာ ဆရာမတွေက အရမ်:ကို စိတ် ရည် လက် ရှည် နဲ့, သင်ကြား:ပေးခဲ့ပါတယ်။ ကျွန်တော် အခန်းထဲမှာ စာသင်ရတာ အရမ်:ကို ပျော်ခဲ့ပါတယ်။ စိတ်သဘောထား:အကောင်း:ဆုံး:က အရှေလက်ရှိ ကျွန်တော် အခန်း:ဝင်် ဆရာမ ယုရ ဖေါ့.:-)။ကျွန်တော်တို့ စာသင်ကျောင်း:က ဇုရုအိုက မြြို,အလည်မှာရှိပြီး ကျောင်း:ရဲ့,ပါတ်လည်မှာ ဈေးပါ,စားသောက်ဆိုင်,ကား:မှတ်တိုင်း, မီရထား:ဘူတာ တွေရှိနေတဲ့ အား:လုံး:ကို အဆင်မြေခဲ့ပါတယ်။ ကျောင်း:အဆောင်ကလဲ အနီး:အနား:မှာ ရှိမြန်တော့ ပိုပြီး: အဆင်မြေသွား:ခဲ့ပါတယ်။ ကျောင်း:က ပေးထား:တဲ့အလုပ်ကလဲ သက် သာ:ပြီး: အ ဆင် ပြေ:ပါတယ်။ ဇုရ ဆုံ ကမြို,မှာ လဲ နေထိုင်စား:သောက်မှုလဲ စရိပ် သက်သာပြီး: တခြားမြို,အထက်ပိုပြီး: ဈေးချိုပါတယ်။ ကျွန်တော်က ဒီမြို, ဒီကျောင်း နီ:ကျောင်း:မှာရှိတဲ့ ဆရာ ဆရာမ များကို လဲ အထူး:ကျေး:ဇူး:တင် ပါတယ်။ :-):-):-)

こんにちは、私の名前はトンミョーウインです。ミャンマーのモーラミャイン出身です。ヤンゴンにある、九州外国語学院に来ました。先生にはすごく感謝しています。私は日本の福岡に来て、一度も見たことのない光景を見ました。とても緑豊かな街で海があってすごく住みやすい街です。今の学校は、先生たちは学生たちとの接し方がとてもよくて、うらやましかったです。先生たちは、親切で優しくて思いやりがたくさんある先生たちです。教える面を見ると、先生たちは、優しく、ゆっくり教えてくれています。なので私はこの学校で勉強するのがとても嬉しいです。私が勉強している日本語学校は福岡の中心に位置して、学校の周りにスーパーやレストランやバス停や駅などがあります。そして近くに学校の寮もありますのでとても便利です。学校から紹介してくれたアルバイトもあり、楽な仕事でとてもよかったです。福岡は他の都市と比べると、物価が安くて生活しやすい街です。私はこの学校にいる先生たちにすごく感謝しています。

Message

KYUSHU FOREIGN LANGUAGE ACADAMY
မှာပဲအကောင်အထည်ဖော်နိုင်တဲ့ အိပ်မက်တစ်ခုရှိတယ

九州外国語学院でしか叶えられない夢がある

1 နာမည်ကြီးတက္ကသိုလ်လေ့မှာ တက်ရောက်ချင်တယ
一流の大学へ進学したい

2 သင်ကြားချင်တဲ့ ပညာရပ်တွေရှိ တဲ့ ကျောင်း မှာ တက် ချင်တယ်
好きな専門で希望の学校へ進学したい

3 ဂျပန်နိုင်ငံမယ် အလုပ် လုပ်ချင်တယ
日本で就職したい

4 ဂျပန်နိုင်ငံမယ် ပညာသင်ကြား ပြီး မြန်မာ ပြည်မှာပြန် လည်အလုပ် လုပ် ချင်တယ်
日本で専門を極めて母国で就職したい

Fukuoka school
福岡校

ထူးချွန်ထက်မြတ်တဲ့ ကျောင်းဆောင်ချက် တွေ နဲ့ အလုပ်ရရှိနိုင်တဲ့ ရလဒ်တော

ထူးချွန်ထက်မြတ်ပြီး အတွေ့အကြုံအများ အပြား ရှိ တဲ့ ၉နယ်မမေးတဲ့ ကသုယ်အိပ်ဂက်တွေ့ ကို အကောင်အထည်ဖော် နိုင် မန် အထောက်အပံ့

Tokyo, Nihonbashi school
東京日本橋校

ကျောင်းအုပ်- Noboru FUJIWARA
ပတ်တေ
KYUSHU FOREIGN LANGUAGE ACADEMY ဟာကျောင်းကျောင်းသူ
ကျွန်တော်တို့မှာရှိတဲ့ကျောင်းသားသည်ဘဝတစ်ခုလုံးအတွက်နိုင်ငံခြားဘာသာ
ကျောင်းတော်မှာကျောင်းသူ/ကျောင်းသားများ ကိုယ်ရည်ကိုယ်ကိုးနဲ့ပတ်သက်ပြီးကူညီ
ပေးနေပါတယ်။ ကျွန်တော်တို့